



**YKS SONUÇLARI  
4 AĞUSTOS 2021  
TARİHİNDE  
AÇIKLNACAKTIR.**

**YKS**

**Yükseköğretim  
Kurumları Sınavı (YKS)  
Başvuru Tarihleri:  
4 Şubat-2 Mart 2021**

**TYT**

**YKS 1. Oturum Temel  
Yeterlilik Testi (TYT)  
Tarihi:  
26 Haziran 2021**

**AYT**

**YKS 2. Oturum Alan Yeterlilik  
Testleri (AYT) Tarihi:  
27 Haziran 2021**

**YDT**

**YKS 3. Oturum Yabancı Dil Testi  
(YDT) Tarihi:  
27 Haziran 2021**

# 2021 YKS BAŞVURU SÜRECİ

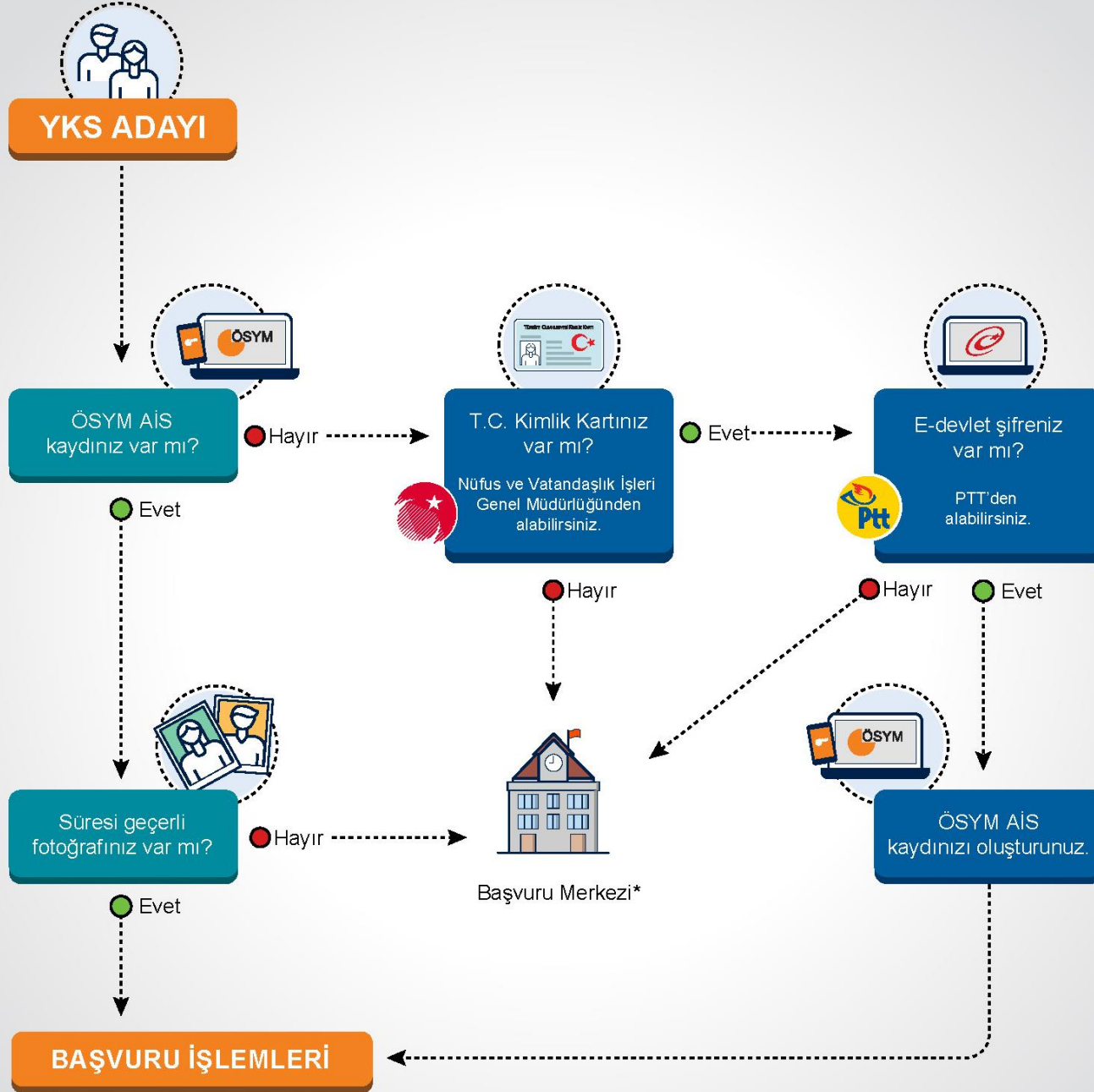

## BAŞVURU İŞLEMLERİ

- HES kodunuzu giriniz.
- Sınav başvuru bilgilerinizi sisteme kaydediniz.
- Okul bilginizi kontrol ediniz.
- Sınav ücretini yatırınız.\*\*
- Başvurunuz tamamlanmıştır.

\* Bir başvuru merkezinden başvuru yapacak adaylar başvurularını, ÖSYM Sınav Koordinatörlüklerinden veya ÖSYM tarafından belirlenmiş olan başvuru merkezlerinden yapacaklardır. Kendi okulu başvuru merkezi olan son sınıf öğrencileri ayrıca kendi okullarından da başvurularını yapabileceklerdir.

\*\*Sınav ücreti yatırılmadan başvurunuz tamamlanmış sayılmaz.

Y

K

S

**Yükseköğretim  
Kurumları Sınavı**

## BİRİNCİ OTURUM TYT

### Temel Yeterlilik Testi

- Türkçe
- Temel Matematik
- Fen Bilimleri
- Sosyal Bilimler

(Toplam 120 Soru)

**Toplam Süre : 135 dk.**

## İKİNCİ OTURUM AYT

### Alan Yeterlilik Testi

- ✓ Türk Dili ve Edebiyatı - Sosyal Bilimler-1 (Tarih-1, Coğrafya-1)
- ✓ Matematik
- ✓ Sosyal Bilimler-2 (Tarih-2, Coğrafya-2, Felsefe Grubu, Din Kültürü ve Ahlak Bilgisi)
- ✓ Fen Bilimleri (Fizik, Kimya, Biyoloji) (Toplam 160 Soru)

**Toplam Süre : 180 dk.**

**Yabancı Dil Oturumu  
(YDT)**

80 Soru

**Toplam Süre : 120 dk.**

**Her Bir Oturumun  
Ücreti 90 TL'dir.**

## !!!ÖNEMLİ BİLGİLER!!!

- ❖ **Yükseköğretim Kurumları Sınavı (YKS) Başvuru Tarihleri : 4 Şubat-2 Mart 2021**  
(Ücret ödeme için son gün, 3 Mart 2021)
- ❖ **YKS 1. Oturum Temel Yeterlilik Testi (TYT) Tarihi, Sınav Saati ve Sınav Süresi :**  
**26 Haziran 2021** (Cumartesi), 10.15, 135 dakika
- ❖ **YKS 2. Oturum Alan Yeterlilik Testleri (AYT) Tarihi, Sınav Saati ve Sınav Süresi :**  
**27 Haziran 2021** (Pazar), 10.15, 180 dakika
- ❖ **YKS 3. Oturum Yabancı Dil Testi (YDT) Tarihi, Sınav Saati ve Sınav Süresi : 27**  
**Haziran 2021** (Pazar), 15.45, 120 dakika
- ❖ **YKS Sınav Ücretleri (TYT/AYT/YDT Her Biri İçin) : 90,00 TL** (Ücret ödeme için son gün, **3 Mart 2021**)
- ❖ **Geç Başvuru Günü : 17-18 Mart 2021** (Sınav ücreti, 17-18 Mart 2021 tarihlerinde ödenmelidir.)
- ❖ **Geç Başvuru Günü Sınav Ücretleri (TYT/AYT/YDT Her Biri İçin) : Geç Başvuru**  
Günlerinde yapılan başvurularda sınav ücreti, %50 artırımlı olarak 17-18 Mart 2021 tarihlerinde ödenecektir.

2020-TYT puanı 200 ve üzeri olanlar, istedikleri takdirde 2021-YKS'nin hiçbir oturumuna girmeden 2020-TYT puanını kullanabileceklerdir. Bu adayların 2021-YKS'ye başvuru yapmaları ve başvuru ücreti yatırmaları zorunludur.

2020-TYT Puanı 200 Ve Üzeri Adaylardan 2021 YKS'nin Hiçbir Oturumuna Girmeden 2020TYT puanını kullanmak isteyen adaylar:

**Yükseköğretim Kurumları Sınavı (YKS) Başvuru Tarihleri:** 4 Şubat-2 Mart 2021 (Ücret ödeme için son gün, 3 Mart 2021) **YKS Başvuru Ücreti: 25 TL**

**Geç Başvuru Günü :** 17-18 Mart 2021 (Sınav ücreti, 17-18 Mart 2021 tarihlerinde ödenmelidir.)

**YKS Geç Başvuru Ücreti :** Geç Başvuru Günlerinde yapılan başvurularda Başvuru Ücreti, %50 artırımlı olarak Geç Başvuru Günlerinde ödenmelidir.



Bu alanda işaretleme yapan adaylar, sadece TYT puan türüyle öğrenci alan programlarını (Ön Lisans) veya Özel Yetenek Sınavı ile öğrenci alan programlarını tercih edebileceklerdir.

**DİKKAT:** Adaylar, sınavın sabah oturumlarında saat **10.00'dan sonra**; öğleden sonra oturumunda ise saat **15.30'dan sonra** sınav binalarına, sınavın cevaplama süresi **başladıktan sonra** sınav salonlarına alınmayacaklardır.



26 Haziran 2021  
Cumartesi 10:15

### Türkçe ( 40 Soru)

Türkçe'yi doğru kullanma,  
okuduğunu anlama ve yorumlama,  
kelime hazinesi,  
temel cümle bilgisi,  
imla kuralları

### Matematik (40 Soru)

Temel matematik ve bilim  
kavramlarını kullanma, işlem yapma,  
soyut işlemler, temel matematik  
bilgilerini gündelik hayatta uygulama

## 1. OTURUM TEMEL YETERLİLİK TESTİ (TYT) İLE İLGİLİ BİLGİLER

### Fen Bilimleri (20 Soru)

Biyoloji (6 Soru)  
Fizik (7 Soru)  
Kimya (7 Soru)  
Alanları ile ilgili bilgi  
esaslı yeterlilikler

### Sosyal Bilimler (20 Soru)

Coğrafya (5 Soru)  
Din K.ve Ah.Bl. (5 Soru)  
Felsefe (5 Soru)  
Tarih (5 Soru)  
Alanları ile ilgili bilgi esaslı  
yeterlilikler





## TYT GENEL BİLGİLER

- Her aday için tek TYT puanı hesaplanacaktır. Tüm ön lisans programları bu tek puan türüyle tercih edilecektir.
- **TYT soruları, MEB'in ortak müfredatından seçilecektir.**
- TYT puanının hesaplanması için temel matematik testi veya Türkçe testinde en az 0,5 ham puan almaları gerekmektedir.
- **2021-TYT'ye girmek isteyen adaylar, "Temel Yeterlilik Testi (TYT)" seçeneğini işaretleyecekler**
- **2020-TYT puanı 200 ve üzeri olan adaylardan 2021-TYT'ye girmek istemeyenler ise bu seçeneği boş bırakacaklardır.**
- **2020-TYT puanı 200 ve üzeri olan adaylar 2021 TYT sınavına girerse hangi puanı yüksek ise o puanı nihai puanı olacaktır. (Yerleştirme Puanı yüksek olan kullanılacaktır.)**



## 2020 TYT puanı nasıl kullanılacak?

2020-TYT sınav puanı 200 ve üzeri olan adayların, 2021-TYT nihai sınav puanlarının belirlenmesi ve bütün adayların 2021-TYT nihai başarı sıralarının oluşmasında aşağıdaki yol izlenecektir:

**“2020-TYT puanım 200 ve üzeridir, 2021-YKS'nin hiçbir oturumuna girmeden 2020-TYT puanımı kullanmak istiyorum” seçeneğini, 2020-TYT puanı 200 ve üzeri olan adaylardan 2021-TYT dâhil 2020-YKS'nin hiçbir oturumuna girmek istemeyen adaylar işaretleyeceklerdir.**



2020- TYT puanı 200 ve üzeri olan bir adayın 2021-TYT sınavına girme zorunluğu yoktur. Unutmaması gereken 2021 YKS başvuru tarihlerinde başvuru yapmaları ve ücret ödemeleri gerekmektedir.



2020 TYT puanı 200 ve üzeri olan bir aday 2021 TYT sınavına girmesi durumunda; 2021-TYT puanı ÖSYM tarafından dönüştürülecektir. Dönüşüm sonrasında hangi puanı yüksek ise o yerleştirme puanı olarak kullanılacaktır.



2020-TYT sınav puanı 200 ve üzeri olup 2020-TYT sınav puanı olmayan bir adayın dönüştürülmüş Puanı, adayın 2020 sınav puanı olacaktır.



**TYT PUANI İLE MESLEK YÜKSEKOKULLARI  
(ÖN LİSANS- 2YILLIK ÜNİVERSİTELER)  
TERCİH EDİLEBİLECEK**

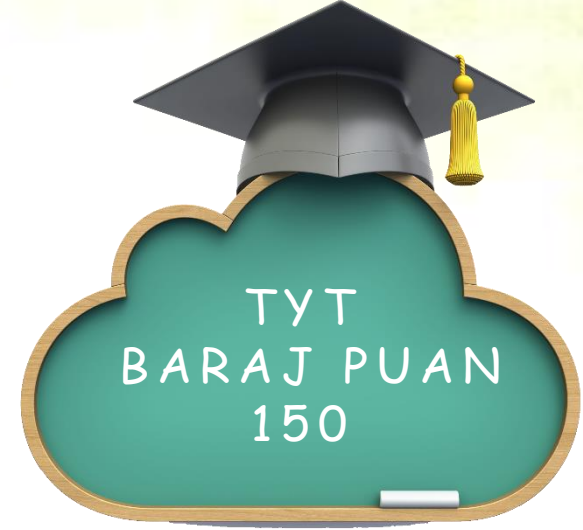

**Adayların 2 yıllık üniversite (ön lisans-  
meslek yüksekokulları) tercih  
edebilmeleri için **TYT** den en az **150 puan**  
almaları gerekmektedir.**

# TYT PUANI İÇİN TESTLERİN AĞIRLIKLARI

TYT Testlerin Ağırlıkları (%)				
Puan Türü	Türkçe	Sosyal Bilimler	Temel Matematik	Fen Bilimleri
TYT	33	17	33	17

TYT’de her bir test “soru sayısı ile ilişkili” olacaktır. Dolayısıyla TYT sınavında, Türkçe testinin ağırlığı %33, Sosyal Bilimler testinin ağırlığı %17, Temel Matematik testinin ağırlığı %33, Fen Bilimleri testinin ağırlığı ise %17’dir.



## AYT Alan Yeterlilik Sınavı Genel Bilgiler

- 2021 AYT'ye de girmek isteyen adaylar, "**Alan Yeterlilik Testleri (AYT)**" seçeneğini işaretleyecekler, AYT'ye girmek istemeyen adaylar bu seçeneği boş bırakacaklardır.
- **Lisans isteyen adayların AYT sınavına girmeleri zorunludur.**
- İkinci Oturumda (AYT) lise müfredatı esas alınacaktır.
- 2021-YDT'ye de girmek isteyen adaylar, "**Yabancı Dil Testi (YDT)**" seçeneğini işaretleyeceklerdir. YDT'ye girmek istemeyen adaylar, "**Yabancı Dil Testi (YDT)**" seçeneğini boş bırakacaklardır.
- **AYT ve YDT'de ağırlıklı puanların hesaplanabilmesi için adayların ilgili testlerin en az birinden en az 0,5 ham puan almış olmaları gerekmektedir.**

**DİKKAT**

2020-YKS'de SAY, SÖZ, EA veya DİL puanıyla bir programa yerleşmek isteyenlerin (2020-TYT puanı 200 ve üzeri olsa bile) 2021-AYT ve/veya 2021-YDT oturumlarına başvuru yaparak katılmaları zorunludur.

## 2. OTURUM

### -ALAN YETERLİLİK TESTİ (AYT) ve YABANCI DİL TESTİ (YDT)- İLE İLGİLİ BİLGİLER

TYT puanı olmayan, TYT puanı hesaplanmayan veya TYT puanı 150'nin altında olan adayların, AYT ve/veya YDT'ye girmiş olsalar da SAY, SÖZ, EA, DİL puanları hesaplanmayacaktır.

2. Oturum  
AYT

27 Haziran

2021 (Pazar)

10.15

180 dakika

**Türk Dili ve Edebiyatı-Sosyal Bilimler 1**

Türk Dili ve Edebiyatı: 24 Soru

Coğrafya 1: 6 Soru

Tarih 1: 10 Soru

**Sosyal Bilimler 2**

Coğrafya 2: 11 Soru

Din Kültürü ve Ahlak Bilgisi: 6 Soru

Felsefe Grubu (Felsefe, Mantık, Sosyoloji, Psikoloji): 12 Soru

Tarih 2: 11 Soru

Matematik – 40 Soru

**Fen Bilimleri**

Biyoloji: 13 Soru

Fizik: 14 Soru

Kimya: 13 Soru

3. Oturum  
YDT

80 Soru

27 Haziran  
2021  
(Pazar)

15.45

120 dakika

İkinci Oturumda (AYT) 3 puan türü yer alacaktır. Bunlar; **Sayısal**, **Sözel** ve **Eşit Ağırlık** puanlarıdır. Adayın hesaplanmasını istediği puan türü için çözmesi gereken testler aşağıdaki tablodadır 

Aday, yerleşmeyi hedeflediği programın puan türünü dikkate alarak	Türk Dili ve Edebiyatı – Sosyal Bilimler 1	Sosyal Bilimler 2	Matematik	Fen Bilimleri
Sözel Puan İçin	√	√		
Eşit Ağırlık Puanı için	√		√	
Sayısal Puanı İçin			√	√
Sözel + Eşit Ağırlık Puanı için	√	√	√	
Sayısal + Eşit Ağırlık Puanı için	√		√	√
Sözel + Sayısal + Eşit Ağırlık Puanı için	√	√	√	√

\*Dil puanı ile tercih yapacak adaylar Yabancı Dil Oturumuna gireceklerdir.



ADAY

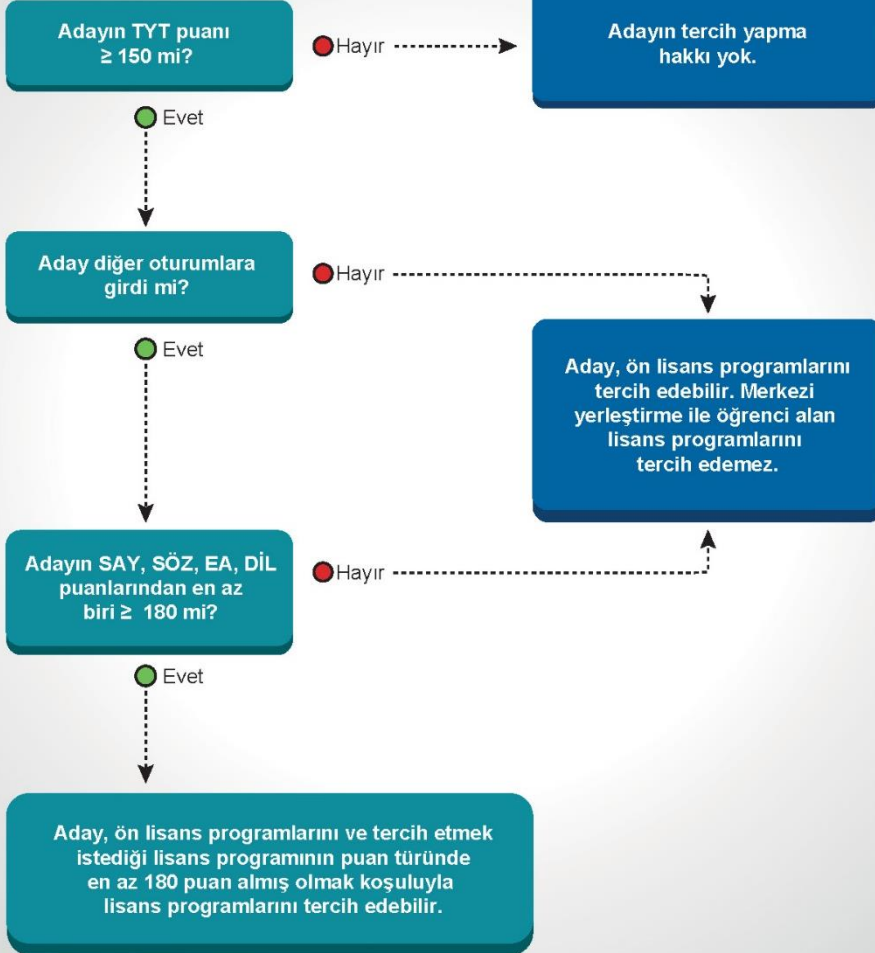

## LİSANS (4 YILLIK) ÜNİVERSİTE TERCİHİ İÇİN;

1. Şart : TYT'den en az 150 puan almak
2. Şart : (AYT) alacağı Sözel, Sayısal, Eşit Ağırlık ve Dil puanının en az birinin en az 180 puan olması

Yukarıdaki şartları sağlayan adaylar; en az 180 ve üzerinde puan aldıklarında, ilgili puan türünde öğrenci kabul eden lisans programlarından tercih yapabilecektir.



## LİSANS PROGRAMLARI İÇİN GEREKLİ PUANIN HESAPLANMASI VE TYT NİN ETKİSİ

**Sözel Puan:** [Temel Yeterlilik Testi %40] + [(Türk Dili ve Edebiyatı –Sosyal Bilimler-1 Testi (%50) + Sosyal Bilimler-2 Testi (%50)) %60]

**Sayısal Puan:** [Temel Yeterlilik Testi %40] + [(Matematik Testi (%50) + Fen Bilimleri Testi (%50)) %60]

**Eşit Ağırlık Puanı:** [Temel Yeterlilik Testi %40] + [(Türk Dili ve Edebiyatı - Sosyal Bilimler-1 Testi (%50) + Matematik Testi (%50)) %60]

**Dil Puanı:** [Temel Yeterlilik Testi %40] + [Yabancı Dil Testi %60]

**Lisans Tercihİ İçin Kullanılacak Tüm Puan Türlerinde TYT Etkisi %40'dır.**

# PUAN TÜRLERİNE GÖRE TESTLERİN AĞIRLIKLARI

Sözel Puanı İçin;

## LİSANS YERLEŐTİRME

TESTLERİN AĞIRLIKLARI (%)

TYT

AYT

Puan Türü	Türkçe	Sosyal Bilimler	Temel Matematik	Fen Bilimleri	Türk Dili ve Edebiyatı- Sosyal Bilimler-1			Sosyal Bilimler-2			
					Türk Dili ve Edebiyatı	Tarih-1	Coğrafya-1	Tarih-2	Coğrafya-2	Felsefe Grubu	DiKAB
SÖZ	13	7	13	7	18	7	5	8	8	9	5

# PUAN TÜRLERİNE GÖRE TESTLERİN AĞIRLIKLARI

Sayısal Puan İçin;

## LİSANS YERLEŐTİRME

TESTLERİN AĞIRLIKLARI (%)

TYT

AYT

Puan Türü

Türkçe

Sosyal  
Bilimler

Temel  
Matematik

Fen Bilimleri

Matematik

Fen Bilimleri

Matematik

Fizik

Kimya

Biyoloji

SAY

13

7

13

7

30

10

10

10

# PUAN TÜRLERİNE GÖRE TESTLERİN AĞIRLIKLARI

Eşit Ağırlık Puanı İçin;

## LİSANS YERLEŐTİRME

TESTLERİN AĞIRLIKLARI (%)

TYT

AYT

Puan Türü	Türkçe	Sosyal Bilimler	Temel Matematik	Fen Bilimleri	Matematik	Türk Dili ve Edebiyatı Sosyal Bilimler-1		
					Matematik	Türk Dili ve Edebiyatı	Tarih -1	Coğrafya -1
EA	13	7	13	7	30	18	7	5

# PUAN TÜRLERİNE GÖRE TESTLERİN AĞIRLIKLARI

Dil Puanı İçin;

LİSANS YERLEŐTİRME					
TESTLERİN AĞIRLIKLARI (%)					
TYT					YABANCI DİL
Puan Türü	Türkçe	Sosyal Bilimler	Temel Matematik	Fen Bilimleri	Yabancı Dil
<b>DİL</b>	13	7	13	7	60

Bu sene bir ilk olarak İngilizce, Almanca, Fransızca testlerine ek olarak yabancı dil oturumunda Arapça ve Rusça testleri de yer alacaktır. Her test ayrı kitapçıkta yer alacaktır. Adaylar başvuruda bulunduğu testin kitapçığını alacaklardır.



## Din Kültürü ve Ahlak Bilgisi

- ❖ **Ortaöğretimde zorunlu Din Kültürü ve Ahlak Bilgisi dersi aldım.** Ortaöğretimde, Din Kültürü ve Ahlak Bilgisi dersini almak zorunda olan tüm adaylar (İmam Hatip Okulları öğrencileri/mezunları dâhil), bu seçeneği ve (1) kodunu yazacaklardır. Bu seçeneği yazan adaylar, sınavda Din Kültürü ve Ahlak Bilgisi sorularını cevaplayacak, ilave Felsefe/Felsefe Grubu sorularını cevaplamayacaktır. Bu durumdaki adaylar, ilave Felsefe/Felsefe Grubu sorularını cevaplasalar bile bu cevapları değerlendirmeye alınmayacaktır.
- ❖ **Ortaöğretimde zorunlu Din Kültürü ve Ahlak Bilgisi dersi almadım.** Ortaöğretimde, Din Kültürü ve Ahlak Bilgisi dersini almak zorunda olmayan veya farklı müfredat ile alan tüm adaylar (İmam Hatip Okulları öğrencileri/mezunları hariç), bu seçeneği ve (2) kodunu yazacaklardır. Bu seçeneği yazan adaylar, sınavda ilave Felsefe/Felsefe Grubu sorularını cevaplayacak, Din Kültürü ve Ahlak Bilgisi sorularını cevaplamayacaktır. Bu durumdaki adaylar, Din Kültürü ve Ahlak Bilgisi sorularını cevaplasalar bile bu cevapları değerlendirmeye alınmayacaktır.

# Başarı Sıralama Şartı

Program Türü	İlgili Puan Türü	Başarı Sırası
Tıp	Sayısal	En Düşük 50 bininci <b>(50.000)</b>
Eczacılık	Sayısal	En Düşük 100 bininci <b>(100.000)</b>
Diş Hekimliği	Sayısal	En Düşük 80 bininci <b>(80.000)</b>
Hukuk	Eşit Ağırlık	En Düşük 125 bininci <b>(125.000)</b>
Mühendislik***	Sayısal	En Düşük 300 bininci <b>(300.000)</b>
Mimarlık	Sayısal	En Düşük 250 bininci <b>(250.000)</b>
Öğretmenlik	İlgili Puan Türünde	En Düşük 300 bininci <b>(300.000)</b>

**\*\*Vakıf Yükseköğretim Kurumları, ilgili programlar için belirlenen asgari başarı sırası şartının daha üzerinde bir başarı sırası şartı belirleyebilecektir.**

**\*\*\*Mühendislik programlarına yerleştirme işlemlerinde (Orman, Ziraat, Su Ürünleri Fakülteleri programları ile Ağaç İşleri Endüstri Mühendisliği programları hariç; Ziraat Fakültelerinin Gıda Mühendisliği programları dâhil)**

# OBP PUANI VE HESAPLAMA SİSTEMİ?

OBP HESAPLANMASINDA DİPLOMA NOTU ÖNEMLİDİR. BU NEDENLE SON SINIF ADAYLARININ DİPLOMA NOTLARINA DİKKAT ETMESİ GEREKMEKTEDİR. DİPLOMA PUANI HESAPLAMASI AŞAĞIDAKİ GİBİ YAPILIR;

$$\text{OBP} = \text{DİPLOMA NOTU} \times 5$$
$$\text{EKLENECEK PUAN} = \text{OBP} \times 0,12$$

**KISA YOLU**  
**DİPLOMA NOTU X 0,6=**  
**EKLENECEK PUAN**

DİPLOMA NOTU 50'NİN ALTINDA OLAN ADAYLARIN DİPLOMA PUANLARI 50 OLARAK KABUL EDİLİR.







## EK PUAN

Bir mesleğe yönelik program uygulayan ortaöğretim kurumları (meslek liseleri) mezunları, kendi alanlarıyla ilişkili **ön lisans programlarını** tercih ettiklerinde OBP'nin **0,06** katsayısı ile çarpımından elde edilecek ek puanları da yerleştirme puanlarına eklenecektir. Bu ek puanlardan yararlanmak için adayların ön lisans programları için 150 veya daha yüksek puan almış olmaları gerekmektedir.

Bir mesleğe yönelik program uygulayan ortaöğretim kurumuna (meslek liselerine) 30.03.2012 tarihinden önce kayıt olan adaylar için; kendi alanlarıyla ilişkili lisans programlarını tercih ettiklerinde OBP'nin 0,06 katsayısı ile çarpımından elde edilecek ek puanları da yerleştirme puanlarına eklenecektir. **30.03.2012 tarihinden sonra kayıt olan adaylar lisans tercihlerinde ek puan almayacaklardır.**

# OKUL BİRİNCİLİK İLERİNİN DİKKATİNE

**Adaylar, okul birinciliği kontenjanından  
yalnızca mezun oldukları yıl  
yararlanabilirler.**

Ortaöğretim okullarını birincilikle bitiren adaylar için yükseköğretim programlarında okul birincisi kontenjanı bulunmaktadır. Okul birincileri, genel kontenjan (öncelikle) ve okul birincisi kontenjanı göz önünde tutularak merkezî yerleştirme ile yerleştirme puanlarının yeterli olduğu en üst tercihlerine yerleştirilmektedir.

2020-2021 öğretim yılı okul birincileri bu kontenjanlardan, 2021-YKS'ye girmek koşuluyla, sadece 2021-YKS'de yararlanırlar.





## Özel Yetenek

- ❖ Özel yetenek sınavıyla öğrenci alan yükseköğretim programlarına başvurabilmek için TYT puanının 150 ve üzeri (Engelli öğrencilerde 100 ve üzeri puan için Bakınız 6. madde.) olması gerekmektedir.
- ❖ Adayların, 2021-YKS'de özel yetenek sınavıyla öğrenci alan öğretmenlik programlarına başvuru yapabilmeleri için TYT'de en düşük 800.000 inci başarı sırasına sahip olmaları gerekmektedir.





**SINAVA GİRİŞ BELGESİ:** Adaylar, Sınava Giriş Belgelerini, T.C. Kimlik Numaraları ve şifreleri ile ÖSYM'nin <https://ais.osym.gov.tr> internet adresinden sınav tarihinin yaklaşık 10 gün öncesinden başlamak üzere edinebileceklerdir. Belgenin üzerinde adayın sınava gireceği merkez, bina, salon bilgileri ile fotoğrafı yer alacaktır. Adaylar, sınavın ilgili oturumuna ait Sınava Giriş Belgelerinin renkli veya siyah beyaz çıktılarını sınavda yanlarında bulundurmaları zorunludur. Sınavın ilgili oturumuna ait Sınava Giriş Belgesini yanlarında bulundurmamaları zorunludur. Adayların sınava girebilmeleri için 2021-YKS'nin ilgili oturumuna ait Sınava Giriş Belgesinden başka, **nüfus cüzdanı veya T.C. Kimlik Kartı veya geçerlilik süresi dolmamış pasaportunun aslını yanlarında bulundurmaları zorunludur.** Sınav binalarında hiçbir eşya emanete alınmayacağından adaylar, sınav binalarına bu belgeler dışında herhangi bir eşya, araç gereç vb. getirmemelidir. Sınavın yapıldığı her bir salona en az bir adet duvar saati, adayların sınavda kullanacakları gereçler (kalem, silgi, kalemtırış), şeker ve peçete ÖSYM tarafından sağlanacaktır. Adaylar sınavda şeffaf pet şişe içinde su getirebileceklerdir.



**Sınav evrakı dağıtıldıktan sonra adayların;**

**TYT'de** sınav süresinin **ilk 100 dakikası**,

**AYT'de** sınav süresinin **ilk 135 dakikası**,

**YDT'de** sınav süresinin **ilk 90 dakikası**

tamamlanmadan ve **sınavın son 15 dakikası** içinde **sınav salonunu terk etmeleri**, sınav sırasında kısa bir süre için bile olsa (tuvalete gitmek dâhil) sınav salonundan çıkmaları

**yasaktır**. Bu durumdaki adaylara kesinlikle izin verilmeyecektir. Sınav evrakı

dağıtıldıktan sonra sınav salonundan her ne sebeple olursa olsun çıkan aday tekrar

sınav salonuna alınmayacak ve yukarıda belirtilen süreler tamamlanıncaya kadar sınav

binasında bekletilecektir.